

SALUD en el VII PM :

Aspectos prácticos en la preparación de propuestas

19 de febrero de 2007

Cecilia Hernández (chr@cdti.es)
Coordinadora Salud-BIO-NMP
Dpto. Programas I+D de la Unión Europea

Apoyo a las entidades españolas

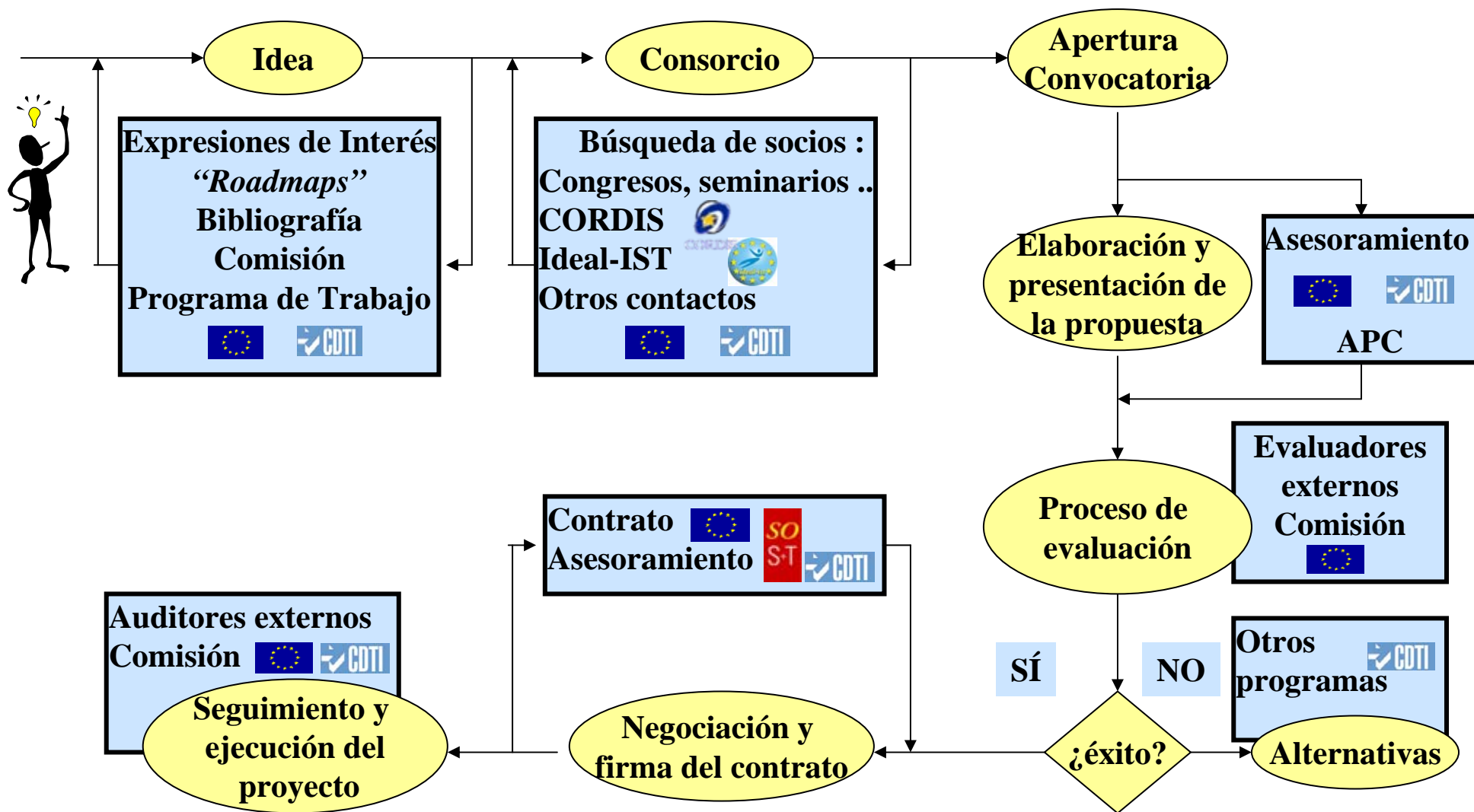

Reglas de Oro

- Elegir el instrumento adecuado de acuerdo con el “topic”
- ¡No la fastidiemos con el envío!
- Cada medio punto ¡CUENTA!: Necesitamos puntuaciones altas en todos los criterios
- Ponerse en el lugar del Evaluador
- Reflejar en el “Project Workplan” las promesas hechas a lo largo de la propuesta
- Usar toda la ayuda disponible

Regla no. 1

¡No fastidiarla con el envío !

Preparación *online*, envío *online*

Preparación *offline*, envío *online*

..Y darle al botón de Submit...

(ÚNICAMENTE EPSS todavía no disponible)...

Errores fatales

- Propuesta incompleta
 - Debe tener Parte A y Parte B
- Consorcio inelegible
- Fuera del objetivo de la convocatoria, (sea en términos de objetivos o instrumento)
- No respetar los límites presupuestarios para cada esquema de financiación (OJO con especificidades en los *topics*)
- Envío en papel
- Envío tardío.

Regla no. 2

¡Elegir el esquema financiero adecuado, está bien claro en cada “topic”... !

- *Large-Scale Integrating Projects* (6-12 M€ de subv.)
- *Small or Medium-scale Focused Research Projects* (hasta 3M€ de subv.)
- Redes de excelencia (No abierto para esta ocasión) ¡OJO!
- Acción de coordinación y Apoyo (CSA)

Large Scale Integrating Projects



Ambición limitada, actividades limitadas, deficiente implicación de los socios requeridos, gestión deficiente, duración, tamaño y consorcio típicamente de un *Small-Medium Scale*. Suma de proyectos inconexos.



Objetivos ambiciosos y realistas. Actividades que cubren la cadena de valor. Impacto importante y compromiso para que sea efectivo. Gestión de proyecto adecuada. Integración real de actividades.

Small or Medium Scale Focused Research Projects



El trabajo no es original, carece de excelencia científico-técnica



Proyecto bien enfocado y planificado por unos socios que demuestran un claro progreso más allá del Estado del Arte. Participación de PYMES (min. 40% en los específicos para PYME).

CSA: Coordinación



El trabajo se mantiene sólo, no supone cooperación real y “networking”

El valor añadido por la coordinación no es evidente, o no supone un beneficio para Salud



Valor añadido para Salud. Los proyectos/actividades a ser coordinadas están en marcha, están haciendo trabajo de calidad y su motivación para participar es clara y evidente.

CSA: Acciones de Apoyo



Aunque pueda ser valiosa en otros aspectos, no hay evidencia de que beneficie a los objetivos del tema Salud tal como se describen en el *Workprogramme*

La propuesta es para una actividad de investigación.



Una Acción de apoyo bien planificada con objetivos alcanzables que apoyan directamente el trabajo del Tema Salud, y que se ciñe al topic abierto.

¡Recuerde que cada medio punto cuenta!

Pensar en los toques finales que diferencian el trabajo de calidad:

En contenido

- La parte B ha sido definida teniendo en cuenta los criterios de evaluación
- Aspectos éticos en la propuesta. No documentación adicional posterior
- Aspectos de género

En presentación

- Lenguaje claro (inglés, 2ª lengua para la mayoría de los evaluadores)
- Diagramas, tablas- resumen, son muy útiles
- Contenidos bien organizados y coherentes
- Sin frases hechas vacías de contenido, sin inconsistencias, sin corta-pegas, sin cifras que no aportan nada, sin páginas perdidas.....

Conseguir buenas puntuaciones en cada criterio consistentemente

1. Dividir el esfuerzo sobre todos los criterios de evaluación. No menospreciar ninguna parte de la propuesta
2. Facilitar que los evaluadores nos pongan puntuaciones altas (¡e impedirles lo contrario!).
 - No ser más parco de lo necesario: utilizar el espacio disponible
 - El evaluador no asume nada
 - Tampoco escribir demasiado ni ser repetitivo
 - No dejar que ellos se imaginen que nuestra propuesta es buena, hay que dejarlo claro y por escrito

Regla no. 4

¡Ponerse en el lugar del evaluador !

1. Recomendable: en cuanto esté disponible un borrador de la propuesta, dejársela a un colega experimentado junto con los criterios de evaluación ... **¡Con antelación suficiente!**
2. Reescribirla siguiendo sus recomendaciones.

Regla no. 5

¡Asegurar que el *Workplan* del proyecto refleja lo que hemos dicho en el resto de la propuesta!

Por ejemplo:

- Un fuerte impacto conlleva importantes esfuerzos de diseminación
- Excelencia científico/técnica implica un esfuerzo en investigación y plan de trabajo adecuados y bien organizados.
- Una buena gestión del consorcio conlleva liderazgos evidentes en los *Workpackages*, interrelaciones coherentes, planificación y sistemas de comunicación adecuado, etc

Project workplan

	WP1	WP2	WP3	WP4	WP5	WP6	
Pr 1	10	4			4		18
Pr 2	2	2	2	2	2	2	12
Pr 3					3		3
Pr 4		12	2	2	12		28
Pr 5			14	2	3		19
Pr 6			5	2	11		18
Pr 7						6	6
Total	12	18	23	8	35	8	104

El workpackage que nadie quería...

	WP1	WP2	WP3	WP4	WP5	WP6	
Pr 1	10	4			4		18
Pr 2	2	2	2	2	2	2	12
Pr 3					3		3
Pr 4		12	2	2	12		28
Pr 5			14	2	3		19
Pr 6			5	2	11		18
Pr 7						6	6
Total	12	18	23	8	35	8	104

El workpackage que todos quieren...y hace demasiado

	WP1	WP2	WP3	WP4	WP5	WP6	
Pr 1	10	4			4		18
Pr 2	2	2	2	2	2	2	12
Pr 3					3		3
Pr 4		12	2	2	12		28
Pr 5			14	2	3		19
Pr 6			5	2	11		18
Pr 7						6	6
Total	12	18	23	8	35	8	104

...el socio que no sabe qué hacer

	WP1	WP2	WP3	WP4	WP5	WP6	
Pr 1	10	4			4		18
Pr 2	2	2	2	2	2	2	12
Pr 3					3		3
Pr 4		12	2	2	12		28
Pr 5			14	2	3		19
Pr 6			5	2	11		18
Pr 7						6	6
Total	12	18	23	8	35	8	104

	WP1	WP2	WP3	WP4	WP5	WP6	
Pr 1	10	4			4		18
Pr 2	2	2	2	2	2	2	12
Pr 3					3		3
Pr 4		12	2	2	12		28
Pr 5			14	2	3		19
Pr 6			5	2	11		18
Pr 7						6	6
Total	12	18	23	8	35	8	104

...y el socio políticamente correcto

	WP1	WP2	WP3	WP4	WP5	WP6	
Pr 1	10	4			4		18
Pr 2	2	2	2	2	2	2	12
Pr 3					3		3
Pr 4		12	2	2	12		28
Pr 5			14	2	3		19
Pr 6			5	2	11		18
Pr 7						6	6
Total	12	18	23	8	35	8	104

Regla n° 6: Utilizar toda la ayuda disponible (y no esperar a que sea demasiado tarde)

CDTI <http://www.cdti.es>

SOST <http://www.sost.es>

CORDIS (7PM) <http://cordis.europa.eu/fp7>

VII PM (UE) <http://ec.europa.eu/research/fp7>

Documentos en CORDIS http://cordis.europa.eu/fp7/find-doc_en.html

Puntos Nacionales de Contacto http://cordis.europa.eu/fp7/ncp_en.html

Contacte con nosotros: chr@cdti.es, mgq@cdti.es

Socios en CORDIS http://cordis.europa.eu/fp7/partners_en.html

Derechos de Propiedad Intelectual <http://www.ipr-helpdesk.org>

Solicitud de Información <http://ec.europa.eu/research/enquiries>

Nuevo buzón de correo para consultas

7pm@cdti.es



Contribución del CDTI <http://www.cdti.es>

- **ANÁLISIS DE OPORTUNIDADES**
- **CDTI: punto focal**
- Servicios de información y documentación
- Búsqueda activa de socios <http://www.ideal-ist.net>
- Difusión y promoción selectiva
- **Tecnoeuropa: Unidades de Innovación, Bonos tecnológicos, APC, Acciones complementarias**
- Asesoramiento en la negociación de contratos
- Oficina SOST (Bruselas) <http://www.sost.es>
- Alternativas de financiación nacional para propuestas buenas no aprobadas
- Trabajo en Red: CCAA, PYMERA, CRUE, FEDIT, Plataformas...

**Dotación presupuestaria 2007 del CDTI
para Tecnoeuropa = 8,8 M€**

PROGRAMAS ESPECÍFICOS (2007-2013)

Presupuesto
50,5+2,8 b€

<div>15% PYMES</div> <div>Cooperación – Investigación Colaborativa</div>										32,4
Salud (6.100)	Ali, Agri y Peca y Biotec. (1.935)	ICT (9.050)	NMP (3.475)	Energía (2.350)	Medioambiente (1.890)	Transporte (4.160)	Socioeconomía y Humanidades (623)	Espacio (1.430)	Seguridad (1.400)	
Ideas – Investigación de Frontera										7,5
Personas – Potencial Humano										4,7
Capacidades – Capacidad de Investigación										4,1
Infraestructura de Investigación (1.715)	Investigación para Pymes (1.336)	Regiones de Conocimiento (126)	Potencial de Investigación (340)	Ciencia en Sociedad (330)	Desarrollo Coherente de las Políticas de Investigación (70)	Cooperación Internacional (180)				
CCI (no-nuclear)										1,8
+										
Euratom (2007-2011)										2,7

* Precios corrientes

¡ MUCHAS GRACIAS !



Tlf: +34 91 581.55.66/62

www.cdti.es

chr@cdti.es

SALUD: Relación con otros temas

Cooperación – Investigación Colaborativa

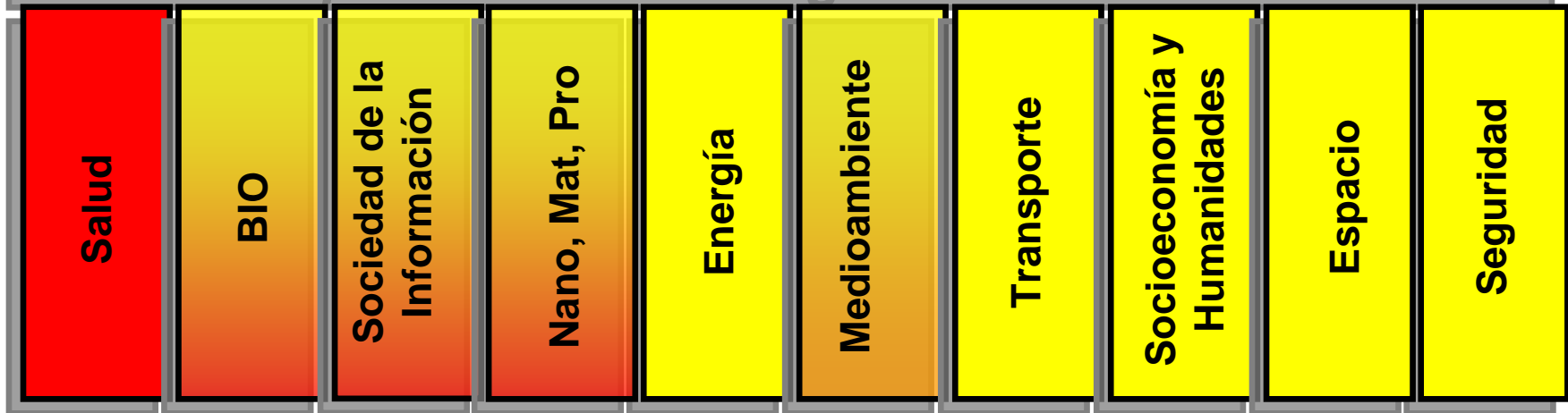

- Tema 2 Alimentación, Agricultura y Pesca, Biotecnología : (Zoonosis, alergias,...)
- Tema 3 ICT: E- Health
- Tema 4 NMP: Nanomedicina
- Tema 6 Medioambiente: Medioambiente y Salud
- Investigación para PYMES.- Cualquier temática

SALUD en el VII PM

PRESENTACIÓN PRIMERAS CONVOCATORIAS

REVISIÓN DE PROPUESTAS

- Entrevistas SALA 1.-

Fecha: 19/02/2007

Inicio: 11:30 h.-

Ubicación: Planta 0.
Anexa Salón de Actos.

- Entrevistas SALA 4.3.-

Fecha: 19/02/2007

Inicio: 12:40 h.-

Ubicación: Planta 4ª.